

# Le. Cool



2026  
Vol. 13 | TAKE FREE  
Heartfelt hospitality

クラウンエステートでリッチ旅

## 和歌山を楽しむ Luxury Aubergine



# 和歌山を楽しむ Luxury Auberge



**白良浜** 写真提供：(公社)和歌山県観光連盟  
白浜の名の由来にもなった白砂の浜。毎年約60万人が訪れる関西屈指の美しいビーチは、日本の「快水浴場百選」にも選ばれています。



**円月島** 写真提供：(公社)和歌山県観光連盟  
白浜のシンボルとして親しまれている円月島。美しい夕陽が見られるスポットとしても人気で、太陽が沈む瞬間の美しさは格別です。



**とれとれ市場**  
西日本最大級の海鮮マーケット。地元漁協が経営しているので、味と鮮度はもちろん、価格もリーズナブル。館内のとれとれ横丁では、海鮮丼や新鮮な海の幸が存分に味わえます。  
▲和歌山県西牟婁郡白浜町堅田2521  
TEL 0120-811-378(フリーダイヤル)  
①とれとれ市場 8:30~18:30、  
とれとれ横丁 10:00~18:30  
(OS17:30頃)  
土・日曜日、祝日は9:30から  
Ⓜなし  
Ⓜあり



①本館にあるレストランでは、好きな料理を好きなだけ楽しめます。食事時の飲み物もオールインクルーシブだから大満足。目の前で調理するライブダイニングもおすすめ。②白浜の海の幸や熊野牛のローストビーフなど常時70種類ほどの料理が並び。



**DATA**  
ブランシェット南紀白浜  
▲和歌山県西牟婁郡白浜町堅田2498-46  
TEL 0739-43-2100  
Ⓜ 25,900円~/1名様 別途入湯税150円(税別)  
1泊2食付き(朝・夕食)



①独立した一棟ごとの部屋はプライバシーが最大限に守られ、まるで自然の中にある一軒家。②各室の湯船には白浜の温泉が満たされ、24時間いつでも入浴可能。

2019年にオープンしたブランシェット南紀白浜。白いタイルの美しい小路与色彩豊かなタイルの小路は、非日常が感じられる異空間。ツインや和室タイプなど計71棟が立ち並ぶヴィラスタイルのリゾートホテルです。各棟独立型なので隣室からの伝播音もなく、自由気ままで落ち着いた時間を過ごせると人気。また地元食材をふんだんに利用したオールインクルーシブでビュッフェスタイルの食事は、旅行予約サイトで何度も日本一に輝いたことも。カップルでもファミリーでもラグジュアリーな時間を楽しめます。



①センスの良さが光るエントランス。②真っ白なタイルの棟もおしゃれ。ゾーンごとにタイルのカラーバリエーションが異なる。③カラフルなタイルに思わず撮影会。

## 非日常を体感できる リゾート空間 白浜町ブランシェット南紀白浜



ヴィラ各室の配置により外部と景色が遮断され、異国というか異空間に迷い込んだような感覚が、癒しの時間を与えてくれます。

世界遺産「高野山」の麓にある天野は「ほんの里」100選にも選ばれた閑静な郷。そんな空間に凛と佇むのは、1日8組限定のオーベルジュ「山荘 天の里」。広い敷地の中に4棟のコテージが建ち、大人のための癒しの時間が楽しめます。満開の桜に新緑の緑、ホテルの乱舞や鮮やかな紅葉、そして静かな雪景色と、四季折々の自然の美しさを楽しむために毎年訪れるリピーターも多いのだとか。またランチ利用も可能なレストランのディナーは、和と洋が色鮮やかに融合した料理が自慢。ジビエや魚など地元産の食材をふんだんに使い、美食家にも大人気です。



**天野の里**  
標高450mの高野山麓に広がる天野盆地。四季折々の美しさをみせる田園風景以外にも、丹生都比売神社や高野参詣道町石道など見所もたっぷり。

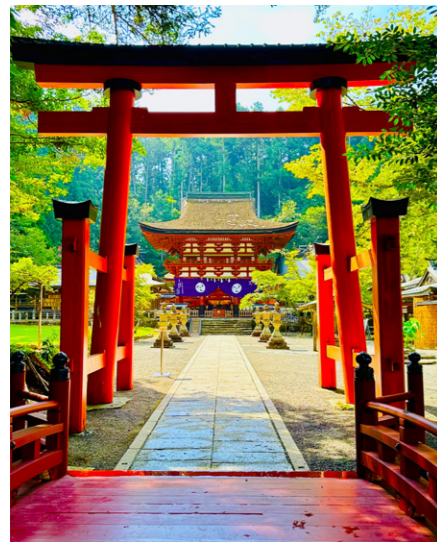

**丹生都比売神社**  
弘法大師空海が高野山を授けたと伝わる丹生都比売大神を祀る神社。堂々とした朱塗りの三間一戸の楼門は、国の重要文化財で参拝に訪れた人々を優しく受け入れる。  
■和歌山県伊都郡かつらぎ町上天野230  
TEL 0736-26-0102  
◎ 8:45 ~ 16:30  
◎あり



カフェで立ち寄りた

**Cafe 客殿**  
丹生都比売神社近くにある素敵な古民家カフェ。ドリンクやスイーツはもちろん、ランチでいただける天野米のおにぎりは絶品！

■和歌山県伊都郡かつらぎ町上天野140  
TEL 0736-26-0372 ◎ 11:00 ~ 16:00 (LO 15:30)  
◎火水木金曜、祝日(月曜の閉店時間は変動する場合があります) ◎あり

日本の原風景とも言える天野の景色に融合した「天の里」の入り口。到着した瞬間から特別な時間が始まる。



2015年にグッドデザイン賞を受賞した館内。エントランス近くにある特注の暖炉が優しく来訪者を受け入れる。

時を忘れて寛げる  
リッチなコテージの宿  
かつらぎ町 山荘天の里



①②メインダイニングのレストランヴェルナタール。自慢は地元特産の「天野米」「高原野菜」や和歌山の四季折々の食材の素材を活かした、和と洋が融合した料理。シニアソムリエが監修したワインとのカップリングも楽しみのひとつ。

**DATA**  
山荘 天の里  
■和歌山県伊都郡かつらぎ町上天野1620  
TEL 0736-26-0753  
◎ 55,000円 ~ / 1名様 1泊2食付き(朝・夕食)



①上質な時間を楽しめる客室の寝室。大きな窓の外には四季折々の自然が広がる。②開放感溢れた外湯。サウナや露天風呂が楽しめる。客室から予約が可能。③バルコニーもプライベート感たっぷり。ラグジュアリーな時間は何物にも代え難い。





白崎海洋公園

白い岩は、長い年月をかけて固まったサンゴや貝殻が形成した石灰岩。不思議な景観の中っていると、別世界に足を踏み入れたみたい。



ホント、スヌーピーだ！

十九島 (つるしま)

戸津井漁港の西に浮かぶ十九島。横から見ると、スヌーピーが寝そべっているようなかわいい形をしていると人気のスポットです。



BOAT CAFE 衣奈マリーナ

オリジナルの料理とドリンクにこだわる、衣奈ビーチに沿って建つカフェ。輸送用コンテナをつなぎ合わせて作られた店舗は、白を基調とした外観でまるで西海岸のリゾート地に来たような気分。

和歌山県日高郡由良町衣奈 1069  
TEL 080-8947-5130  
① 11:00~18:00  
② 木曜 ③ あり



①完全予約制のレストラン。宿泊がある時は、プライベートな時間を大切にするためクローズされる。②素材の美味しさを活かしたシチリア料理の前菜。毎日仕入れた新鮮な食材を使うため、メニューはシェフ任せ。

DATA

Locanda Conca d'oro (ロカンダ コンカ・ドーロ)  
和歌山県日高郡由良町小引1614-7  
TEL 0738-70-0380  
③ 35,000円 / 1名様(税・サ別)  
1泊2食付き(朝・夕食) 2名様~



①バスルームと洗面ルーム。シンプルでナチュラルなインテリアにドキドキ。②メインのベッドルーム。サブベッドルームは左のドアの向こう。ファミリーでも利用できる。③プライベートバルコニーからのこの景色を独占できるって\*シアワセ。

由良産ニンニクがオススメ



左/GARLIO刻みオリーブ醤油  
右/GARLIO RAW GARLIC OLIVE OIL



レストランの2階が客室。エントランスから期待感が高まる。

由良町の海が見える  
黄金の大地、肥沃な土地

由良町 Locanda Conca d'oro

ロカンダ コンカ・ドーロは、京都でイタリアンレストランを営んでいたご夫婦が、2021年にオープンした絶景のオーベルジュ。ドアを開き店内に一步足を踏み込むと、まるでイタリアのシチリアにいるかのようなニュートラルな空気に包まれます。その日に仕入れた地

場産の海の幸、山の幸をふんだんに使用したシチリア料理を堪能した後は客室でのんびり。窓の外に広がる美しい由良の海を眺めながら波の音を聞き、沈みゆく夕日に癒され満天の星空を楽しむ。誰にも邪魔されないスローなひとときは、極上の時間です。

和歌山市出身のご主人が、ロカンダ(イタリア語でオーベルジュ)を開くために由良を訪れ、青い空に陽光と美しい海がシチリアを彷彿させると一目惚れ。



和歌山を楽しむ  
Luxury Auberge



① 風格を感じさせる堂々とした佇まいの山門。② 信楽焼の浴槽が上質なくつろぎを提供する専用バスルーム。③ 客室でいただける食事もやはり特別な精進料理。④ 朝の勤行が行われる本堂。凛とした空気感が漂う。⑤ 静謐とした緊張感に、廊下を歩く時もなんだか背筋が伸びる。

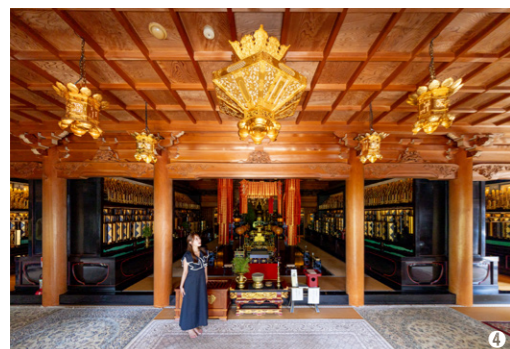

**DATA**  
 恵光院  
 和歌山県伊都郡高野町高野山 497  
 Tel. 0736-56-2514  
 ④ 78,000円〜/1名様(税・サ込)  
 1泊2食付き(朝・夕食) 2名様〜  
 宿泊者は無料で阿字観瞑想・写経の体験や毎朝の勤行・護摩等へ参加ができます。



**天風てらす**  
 天風てらすは、高野山麓の名産品を取り揃えたセレクトショップと体験施設を併設したカフェ。食事からデザートまで、全て手の込んだオリジナルメニューが楽しめる。大豆ミートを使用したクラフトバーガーは、高野山麓でとれた新鮮野菜と米味噌を使ったベジマヨソースが絶品。

和歌山県伊都郡高野町高野山 53-3  
 Tel. 0736-25-6012 ① 11:00-16:00(ランチは14:00まで)  
 ② 火曜 ③ あり ④ 特製米粉パンズのクラフトバーガープレート ¥2300 (ビーフと大豆ミート選択可)、ぶどう山椒スカッシュ ¥770

パンズは  
グルテンフリー



**金剛峯寺** 写真提供：(公社)和歌山県観光連盟  
 高野山は平安時代初期、弘法大師空海によって開かれた真言密教の聖地。金剛峯寺は高野山真言宗の総本山で、豊臣秀吉が母の菩提寺として建立した。  
 和歌山県伊都郡高野町高野山 132  
 Tel. 0736-56-2011 ① 8:30 ~ 17:00  
 ② あり ④ 1000円 共通内拝券 2500円でも入場可能

**根本大塔** 写真提供：(公社)和歌山県観光連盟  
 弘法大師空海が高野山を開創するにあたり、最初の手がけたのが壇上伽藍。根本大塔はそのシンボリックな存在で、堂内には大日如来などが安置されている。

聖地高野山の宿坊で  
金色の夢を見る  
高野町 恵光院



2024年にオープンしたばかりのJr.スイートの「転軸」。65平米の広々とした和室とベッドルームに15平米の専用庭園が自慢。



寝室横の和室から専用庭園を眺める。

世界遺産である高野山には、宿坊寺院が51ヶ寺ありますが、特にラグジュアリーだと評判なのが、奥之院参道の入口にも近い恵光院です。Jr.スイートの「金剛」には、モダンなベッドルームとプライベート庭園、さらには半露天風呂も備わり、プレミアム感に溢れています。もちろん朝夕の精進料理も客室でいただくことができ、また阿字観道場での瞑想体験や護摩祈禱、奥之院ナイトツアーなどのオプションにも参加可能。リッチな気分と高野山ならではの神聖な体験ができる人気の宿坊です。

和歌山トヨペット PRESENTS 交通安全啓発

# プップラジオ! プップテレビ! たのしく こうつうあんぜん



交通事故から身を守るには、幼い時から「交通ルール」や「交通マナー」を学び、交通安全の基本を身につけることが大切です。もうすぐ小学1年生のおともだちに交通安全について学んでいただいて、安心安全な毎日を過ごせるようにサポート活動をしています。クルマを扱う会社として「交通事故ゼロ実現」を使命と考え、交通安全啓発を行って参ります。

交通安全教室の様子はラジオやテレビ放送を通じて多くの方にご紹介しています。ぜひご視聴ください。

交通安全教室の様子はこちら



和歌山交通公園の講師による交通安全教室  
(協力：和歌山県交通安全協会)



モデルで一児の母でもある本谷紗己さんによる交通安全紙芝居

つかえるね。和歌山放送 / **和歌山放送**

毎週水曜日 午後6:30~6:45

「プップラジオ! たのしくこうつうあんぜん」

**WTV**  
テレビ和歌山

毎月第3金曜日 午後6:30~8:30

わかラ部 番組内  
「プップテレビ! たのしくこうつうあんぜん」コーナー  
※月により放送日が変更になる場合があります

「プップラジオ! ~たのしくこうつうあんぜん~」の  
出張交通安全教室に参加していただける  
和歌山県内の **保育園・幼稚園・こども園**  
**随時募集中!**

お問い合わせはこちら  
和歌山放送  
「プップラジオ! ~たのしくこうつうあんぜん~」事務局  
電話 / 073-428-1431  
(平日午前10時~午後6時)



**全席特等席となる、上質で開放的な空間**  
余裕のある室内空間で全席、居心地の良さを実現。心安らぐ空間には、開放感をもたらす装備もご用意。



**アクティブなユーザーに広がるラゲージスペース**  
レジャーシーンで快適に過ごせる広さを確保。後席を倒して全長2mまで荷室を広げられる。



**疲れを感じさせない、心地良い走り**  
街中から自然まで、あらゆるシーンで滑らかな加速。どっしりとした走り、長距離運転も快適に。



**数々の安全機能を標準装備**  
進化を続ける先進の予防安全パッケージ Toyota Safety Senseを装備。衝突被害軽減ブレーキやペダル踏み間違い時加速抑制装置など安全運転を支援する装置も搭載。

Drive's Car Report!!

## CROWN ESTATE

PHEV 新型クラウンエステート RS  
(2500cc E-Four CVT)  
車両本体価格 8,100,000円

## ワゴンとSUVが融合

洗練と余裕の大人の雰囲気をも併せ持つ、  
大人のアクティブキャビン。



**頼もしさと洗練さを兼ね備えたデザイン**  
ダイナミックな走りを予感させる伸びやかなシルエットと、スタイリッシュな印象を与える洗練さ。

※PHOTO: ESTATE RS (PHEV/E-Four/CVT/2.5L/5人乗り)  
ボディカラーはブリリアスホワイトパール(090)

●価格はすべて消費税込み価格です。●価格にはオプション価格が含まれていません。●保険料、税金(除く消費税)、登録料などの諸費用は別途申し受けます。●自動車リサイクル法の施行により、リサイクル料金が別途必要となります。●ボディカラーおよび内装色は撮影、印刷インキの関係で実際の色とは異なって見えることがあります。掲載の内容は2025年9月1日現在のものです。詳しくはスタッフまでお尋ねください。

PHEV Line Up



PRIUS



CROWN SPORT



CROWN ESTATE



RAV4



HARRIER



ALPHARD



VELLFIRE

# 知るほど、いいかも！ PHEV

電気でもガソリンでも  
走れるいいところ取りの  
オールラウンダーPHEV

### PHEVって？

プラグインハイブリッド電気自動車（PHEV）のことで、ハイブリッド車と同様に、エンジンとモーターの両方を搭載し、普段は電気のみで走れ、必要になった時だけガソリンを使って走行できます。

### ロングドライブでも 心配なし！

充電を使い切ると、低燃費のハイブリッド走行に切り替わります。ガソリンが残っていれば、電池切れの心配をすることなく、ロングドライブも楽しめます。

### ハイブリット車との 違いは？

PHEVは外部からの充電が可能で、ハイブリット車より大きなバッテリーを積むことで、モーターのみで走行できる距離が長いのが特徴。自宅などで充電しておけば、普段の運転のほとんどを電気だけで走行することができ、もちろんCO<sub>2</sub>の排出もゼロ！

### 頼れる「給電機能」も うれしい

大容量のバッテリーに蓄えた電力を「走る」以外の用途にも。レジャーやアウトドア、災害などの非常時など、屋外でさまざまな電気製品が使えます。



詳しくはこちら



**1** ブレーキを踏まずに、  
パワースイッチを  
2回押す。

※ブレーキを踏まずにパワースイッチを1回押して、「パワーON」状態になる車両もあります。  
※「パワーON」と、マルチインフォメーションディスプレイに表示される車種もあります。



**2** AC100Vスイッチを  
3回連続で押す。

※AC100Vスイッチを押す間隔が1秒以上あかないように、連続して押してください。



**3** マルチインフォメーション  
ディスプレイを確認。

※マルチインフォメーションディスプレイに非常時給電モードの説明が表示されたら起動完了。



**4** フタを開けて、  
電気製品の電源プラグを  
コンセントの奥まで  
差し込んでください。

※アース線のある電気製品を使用するときは、ラゲージルームのコンセントを使用し、市販の変換アダプターを使用してアース線を変換アダプターのアース端子に接続してください。

災害になっても慌てずに！  
もしもの時、  
車から電気を取り出せるって、  
どうやって？

非常時給電システムの  
使い方を  
ご紹介



非常時給電システムを安全にお使いいただくため、詳しくは取扱書をご覧ください。販売店におたずねください。

### Tz安心給電キット

安心・安全に電気を給電できるクルマ専用設計コードもございます。詳しくはスタッフまで。



いつもの暮らしから、もしもの時まで、電気が動けば、新しい嬉しさや安心が次々と広がります。

コンパクト、ミニバン、セダン、ワゴン、SUVなどヨトは20種類以上の電動車ラインアップで給電に対応！



非常時給電システムの使い方



非常時給電システムの使い方  
動画はこちら



給電のメリットや給電機能設定車など  
給電機能まるわかりガイドはこちら

# 和歌山トヨペットおすすめ 高品質ボディコーティング

## おすすめする3つの理由

### 美しい外観の維持

新車時の施工で5~7年間保証の高品質ボディコーティングのみを取り扱い。



### 洗車の負担軽減

普段のお手入れは水洗い。もちろん洗車機もOK。お客様の洗車の負担が軽減。



### 残価率がUP※1

ボディコーティング施工車には、当社残価設定型クレジットにおいて設定される残価率が最大5%UP!※2  
※1:当社残価設定型クレジットにおける残価率。  
※2:詳しくはスタッフまでお問い合わせください。



## CPC PREMIUM COATING Series

### ボディコーティングの領域を超える性能・品質を実現 CPC BODY-ARMOR MAXIM

高品質ガラス質被膜×3層 + 焼き付け施行の最上級コーティング  
新車時施工で7年間保証 ※4

残価率  
5%  
UP※3



### 3層の高品質ガラス質被膜で「滑力」を最大限高めるボディコーティング CPC PREMIUM COATING EXGN

高品質ガラス質被膜×3層のハイクラスプレミアム  
新車時施工で5年間保証 ※4

残価率  
5%  
UP※3



### 役割の異なる2層のガラス質被膜で「滑力」を発揮するボディコーティング CPC PREMIUM COATING WGN

ガラス質被膜×2層のプレミアムスタンダード  
新車時施工で5年間保証 ※4

残価率  
2%  
UP※3



※3:当該ボディコーティングを施工頂くことで、当社残価設定型クレジットにおける残価率をアップいたします。なお予告なく変更する場合がございます。  
※4:発売元である中央自動車工業㈱により保証されます。年1回の点検が必要です。撥水(流水・水弾き)効果は保証内容に含まれません。

ボディ以外にもご用意しています。

窓ガラスに  
ウインドウガラスコーティング

車内空間に  
社内抗菌・防臭コーティング

シートに  
シートコーティング

エンジンに  
エンジン内部メタルトリートメント

詳細はスタッフまでお問い合わせください。

自由なるアクティブライフのそばに。

# CROWN "ESTATE" Debut!



ボディカラーはブラック (227) ×プレシャスブロンズ (4Y6)

NEW  
CROWN  
詳しくはこちら



機能的なSUVとしてアクティブライフを楽しめる、ワゴンとSUVの融合



ダイナミックな走りを予感させる伸びやかなシルエット。自然の景色とも調和する、アクティブなスタイリング。



落ち着いた雰囲気、洗練されたコックピット。全席特等席となる、上質で開放的な空間。



アクティブなユーザーに応えるラゲージスペース。シーンに応じて積載スペースを確保。

## CROWN LINEUP



### CROWN "CROSSOVER"

「セダンを超えるセダン」として進化した、セダンとSUVのクロスオーバー

ボディカラーはブラック(227)×プレシャスメタル(1L5)



### CROWN "SPORT"

俊敏でスポーティな走りが楽しめる新しいカタチのスポーツSUV

ボディカラーはマスタード(5C5)



### CROWN "SEDAN"

パーソナルにもビジネスにもお応えするニューフォーマルセダン

ボディカラーはプレシャスホワイトパール(090)



ボディカラーおよび内装色は撮影、印刷インキの関係で実際の色とは異なって見えることがあります。

Making Luxury Personal  
お客様の満足のために…。



## レクサスCPO岩出



2024年11月にオープンしたばかりのレクサスCPO岩出は、厳格な基準をクリアした車両のみを取り扱うレクサス認定中古車店。ショールームは、メンテナンスやオーナーラウンジご利用にお越しいただきましたレクサスと和歌山インターのお客様にも、購入店舗と同様のサービスを提供し、ご満足いただけるよう努めております。また、「この装備のレクサスが欲しい」といった拘りのあるお客様が和歌山県下はもちろん、隣接の府県からお越し下さる和歌山トヨベットの新しいお店です。



①ショールーム奥にあるオーナーズラウンジ。メンテナンス待ちなどでもゆったりとした時間をお過ごしいただけます。②お子様連れのお客様にも安心のキッズルーム。

### レクサスCPO岩出

住所 / 岩出市尼ヶ辻68番1  
電話番号 / 0736-71-1800  
営業時間 / 9:30~18:00  
定休日 / 毎週火曜日、第1、2、3水曜日(例外月あり)



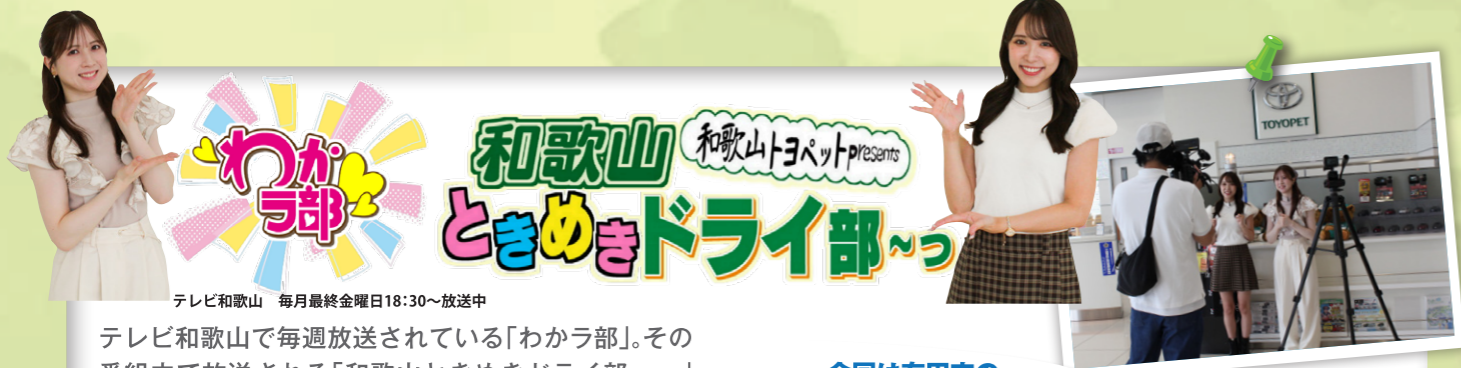

テレビ和歌山 毎月最終金曜日18:30~放送中

テレビ和歌山で毎週放送されている「わがら部」。その番組内で放送される「和歌山ときめきドライ部〜」では、AKB48永野芹佳ちゃんと元AKB48チーム8和歌山県代表山本瑠香ちゃんの仲良しコンビで県内をドライブ。和歌山トヨペットおすすめの車で、和歌山を盛り上げるべく奮闘する企業を訪問しています。



おいしい米と野菜作りにかかせない土づくりのこだわりなどお聞きしました。

今回は有田市のなかたにファームさんにお邪魔し、米の稲刈り体験をしました!

なかたにファーム  
和歌山県有田市宮崎町721



人気急上昇中のお米「つや姫」の収穫。農家さんの大変さを実感。

WTV  
テレビ和歌山

わがら部 毎週金曜日 18:30 ~ 20:30 生放送  
「もっと地元が好きになる! もっと自分が好きになる!」をコンセプトにアナウンサーと和歌山ゆかりのタレントが中心となって大人な部活動「わがら部」を結成。明日誰かに話したくなる地元情報など和歌山ラブなコーナー満載の人気番組。

## 毎週土曜日 15:00~16:00 LIVE ON AIR! WA! ERA 瑠香の Drive Radio!

瑠香のDrive Radio! は15:15~15:30ごろ放送

毎週土曜日 15:00 からオンエアしている和歌山放送ラジオ「WA! ERA (わえら)」内の人気コーナー「瑠香のDrive Radio!」。山本瑠香ちゃんが和歌山トヨペットの店舗を訪問し、おすすめ車に乗って県内各地にドライブに出かけ、和歌山県内の魅力を伝える番組です。



今回はライズで紀の川市風市(かざし)の桃農家・嶋農園さんの直売所へお邪魔しました!

ビーチ専科 嶋農園  
和歌山県紀の川市風市53



「渋み」や「苦み」は一切残らず、最後まで桃本来のジューシーな甘さが、お口いっぱいに広がります。



除草剤を一切使用しない減農薬のエコファーム栽培。身体にやさしい桃づくりのこだわりをお聞きしました!

わかるね。和歌山放送/  
WVA 和歌山放送

WA! ERA 毎週土曜日 15:00 ~ 16:00 LIVE ON AIR!

わたしたちの声が、新しい時代を作る!  
和歌山の高校生がラジオでいろんなことに挑戦する参加型番組です。

あなたとクルマの心地よい関係

## トヨタのコネクティッドサービス T-Connect

夏の暑い日、冬の寒い日、スマホを使って、乗る前にエアコンをON。T-Connectで、日常のちょっと嬉しいが増えていきます。



専用スマホアプリでカーライフをより快適に



### カーファインダー

広い駐車場でクルマが迷子に。スマホで駐車位置を地図上で確認できます。一部の車種ではハザードランプを1分間点灯させることも可能。



### うっかり通知

あれ? ドアロックしたかな? そんな時でも大丈夫! 鍵や窓の閉め忘れ、ハザードランプの消し忘れなどがあつた場合、スマホにお知らせ。



### リモートスタート (オプション)

乗り込む前にスマホで操作! エアコンを遠隔起動し、夏も冬も快適温度で乗車。

## T-Connectで実現するあなたのカーライフをご紹介します

※車種とご契約プランにより利用できるサービスが異なります。  
※車種・年式・搭載ナビによって契約できるプランが決まっています。  
※一部、オプションにより有料です。



### デジタルキー (オプション)

スマホがクルマのキー代わりに! 家族や友人とデジタルキーをシェアすることも可能。

安心のサポートで運転をもっと心地よく



### ヘルプネット

万が一の事故が起きたときに、専用オペレーターが速やかに消防や警察に緊急通報。エアバッグの作動を検知して自動で通報も行います。位置情報が自動で送信され、迅速な緊急車両の手配ができます。

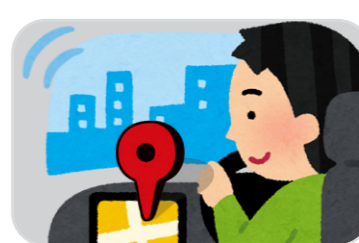

### コネクティッドナビ (オプション)

トヨタのナビがいつでも最新の地図でご利用できます。駐車場検索では料金や空き状況を地図上に表示するなどの情報をご提供します。

### その他の機能

- eケア  
クルマの健康状態をスマホで確認。
- リモートメンテナンスメール  
車検や法定点検の情報など、販売店からのお知らせを受信。
- アラーム通知  
ドアのこじ開け、車内侵入など、オートアラーム作動を検知した場合、スマホにお知らせ。
- 車内Wi-Fi (オプション)  
車内でWi-Fiが使えるようになり、通信量を気にせずに動画や音楽を楽しめます。
- ロードアシスト24  
思わぬ路上トラブル時にJAFの救援車両手配の取次ぎサービスが受けられる24時間有人対応のサービス。



詳しくはこちら動画でもご紹介しています。

# 和歌山トヨペット 防災取組宣言



和歌山トヨペットは、  
お客様、従業員、そして  
地域社会の安全と安心を守るため  
日々の防災対策に  
取り組むことを宣言します。

## お客様を守る防災取組

《取組》	《取組内容》
●防災イベントの開催	防災をテーマにした店舗イベントの開催
●防災グッズの販売	家庭や企業の防災対策サポート
●防災情報の提供(予定)	ハザードマップやアプリ、チェックシートのご紹介
●自動車保険の補償充実	車両保険・レンタカー・マイページ推進

## 会社や従業員を守る防災取組

●防災グッズの完全配備	各店舗に飲料水の備蓄、防災セット・ポータブル電源の配備 スタッフへのヘルメットの配付
●社用車への防災グッズ搭載	ヘルメットの搭載
●非常食の提供	常備型社食サービスの全店配備
●事業継続体制の確立(予定)	BCP(事業継続計画)・BCM(事業継続マネジメント) の見直しと実践
●定期的な避難訓練(予定)	BCPの訓練実行

## 地域を守る防災取組

●和歌山県との防災協定	オールトヨタ災害時の給電車両提供
-------------	------------------

# 和歌山トヨペット 株式会社

本社 / 和歌山市中島379番地の1  
 定休日 / 毎週火曜日・毎月第一、第二、第三水曜日(例外月あり)  
 ※橋本店・新宮店は別途定休日がございます  
<https://www.wakayama-toyopet.jp/>

和歌山トヨペットは営業時間外もお客様をサポートいたします。  
**夜間・休日あんしん窓口** ☎0120-552-880  
携帯電話からのご利用いただけます。

受付時間：営業時間外及び休業日 ※営業時間内は店舗または担当スタッフにお問い合わせください。

お近くの和歌山トヨペットのお店にぜひ、お越しください。  
 ※全店舗でU-Carを取り扱っております。

<b>国体道路店 (U-Car 併設)</b> 和歌山市中島379番地の1 <b>073-436-2215</b>	<b>延時店</b> 和歌山市向206番地の1 <b>073-453-0001</b>	<b>北インター店</b> 和歌山市西田井266-1 <b>073-462-8777</b>	<b>岩出中島店 (U-Car 併設)</b> 岩出市中島869番地 <b>0736-63-1101</b>
<b>橋本店</b> 橋本市神野々616番地の1 <b>0736-34-1010</b>	<b>有田インター店</b> 有田郡有田町水尻186-5 <b>0737-52-4375</b>	<b>田辺店 (U-Car 併設)</b> 田辺市稲成町234-1 <b>0739-22-8085</b>	<b>新宮店</b> 新宮市鴻田1丁目14-24 <b>0735-22-8461</b>